Батуринское сельское поселение
Асиновского района
Томской области

Правила землепользования и застройки
Батуринского сельского поселения
Асиновского муниципального района Томской области
КАРТА ГРАДОСТРОИТЕЛЬНЫХ ОГРАНИЧЕНИЙ
БАТУРИНСКОГО СЕЛЬСКОГО ПОСЕЛЕНИЯ

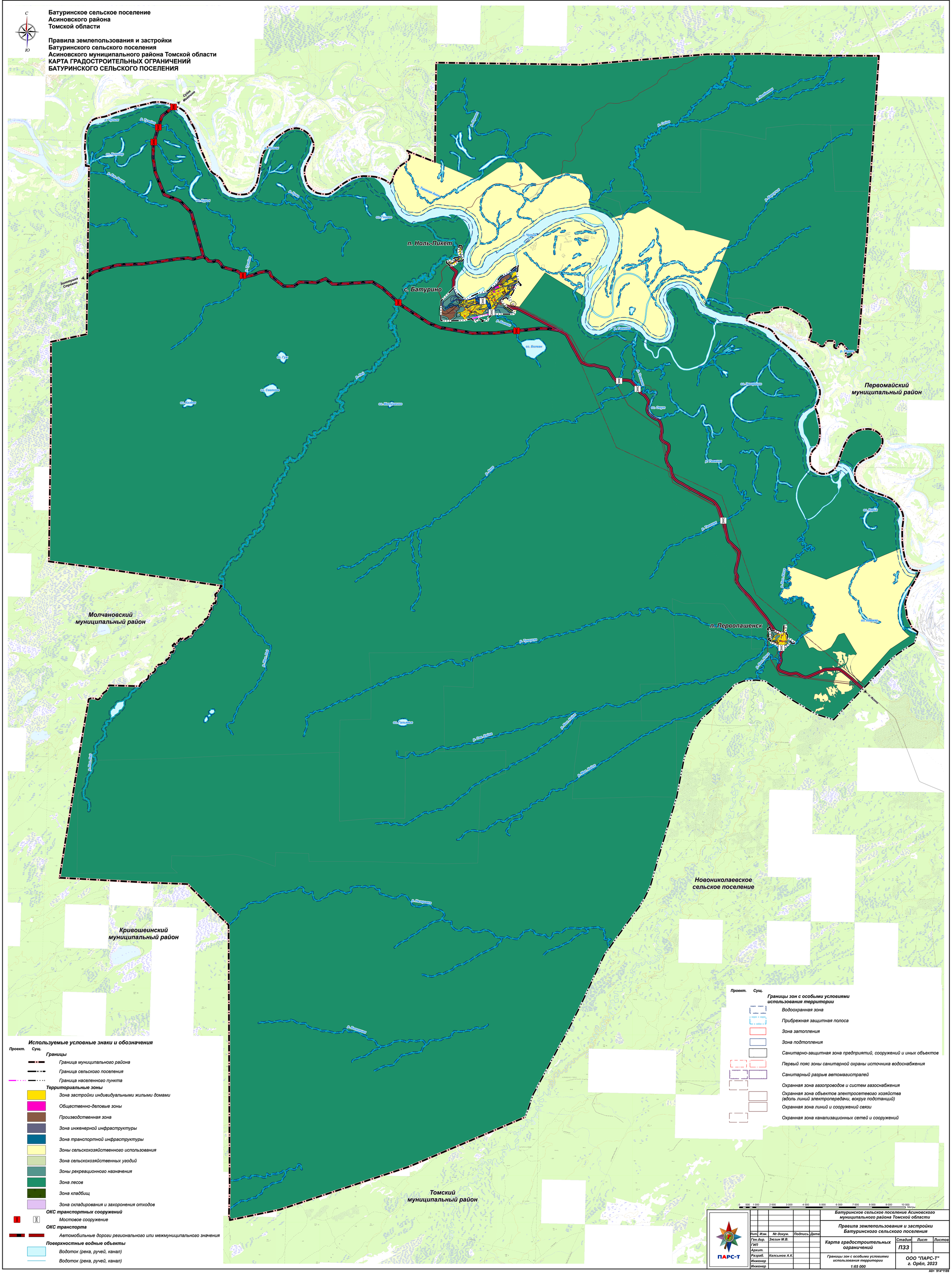

Лит.	Изм.	№ докум.	Подпись	Дата	Батуринское сельское поселение Асиновского муниципального района Томской области
					Правила землепользования и застройки Батуринского сельского поселения
Ген.дир.		Зюзин М.В.			Карта градостроительных ограничений — Стадия: ПЗЗ; Лист; Листов
ГИП					
Архит.					
Разраб.		Калсынов А.К.			Границы зон с особыми условиями использования территории 1:65 000
Инженер					ООО "ПАРС-Т" г. Орёл, 2023
Инженер					

ПАРС-Т

А0+ 914*1189